

● **Noch Fragen zu einer Mitgliedschaft?**  
Gerne beraten wir Dich in einem persönlichen Gespräch!



Du kennst Deine IG BAU vor Ort noch nicht und hast Fragen zur Mitgliedschaft oder möchtest die Beitrittserklärung abschicken? **Kein Problem.**

Sabrina Koss und Stefan Gerbig stehen Dir gerne zur Verfügung unter 069 95737 156 oder 069 95737 585. Team-E-Mail: [organisation@igbau.de](mailto:organisation@igbau.de).

**Impressum**

Herausgeberin: IG Bauen-Agrar-Umwelt, Bundesvorstand | Olof-Palme-Straße 35, 60439 Frankfurt am Main | Grafiken: Florian Hartmann | Stand: April 2025

● **Deine IG BAU vor Ort:**

Kontaktadressen BzV (bitte ausfüllen)



Gut informiert – Mitglied werden. Gute Gründe für die IG BAU

# Sei schlau – IG BAU

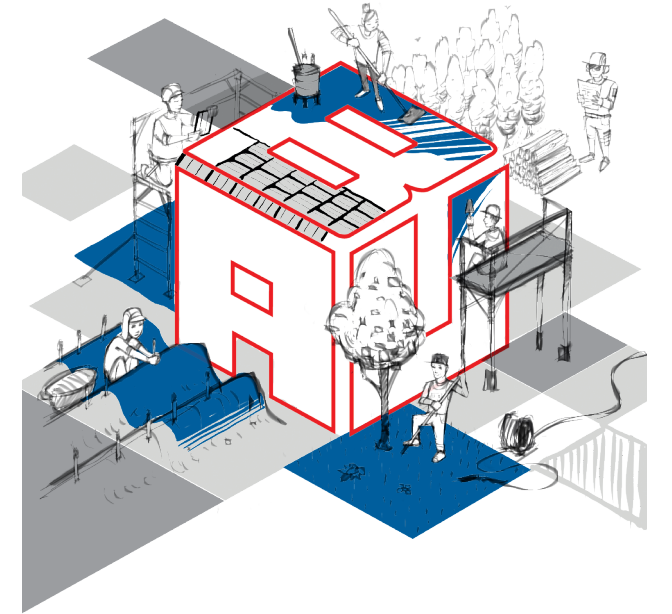

**WIR sind viele – die IG BAU!**

**Es geht uns um den Menschen – wir setzen uns dafür ein, dass das Leben nicht nur aus Arbeit besteht.**

Gemeinsam kannst Du Deine Interessen und die Deiner Kolleg\*innen im Betrieb und in der Politik durchsetzen. Du profitierst aus unserer engen Zusammenarbeit mit einer Vielzahl von nationalen und internationalen Organisationen. Auf die Kompetenz und Expertise Deiner IG BAU kannst Du Dich verlassen.

## Beitrittserklärung

**Angaben zur Person** (Pflichtfelder sind rot umrandet)

Nachname, Vorname	Geburtsdatum T   T   M   M   J   J
Straße, Hausnummer	
Postleitzahl, Ort	
E-Mail	
Telefon, Mobil	<input type="checkbox"/> männlich
Übertritt von	<input type="checkbox"/> weiblich
	<input type="checkbox"/> divers
<b>Angaben zum Beschäftigungsverhältnis</b>	
Gewerbe/branch (Branche)	<input type="checkbox"/> angestellt
Betrieb / Objekt	<input type="checkbox"/> gewerblich
Beruf (tätig als)	<input type="checkbox"/> beamtet
Eintrittsdatum (IG BAU) T   T   M   M   J   J	<input type="checkbox"/> in Ausbildung
Tarifgehalt/Stunden Lohn €	Ausbildung endet am: T   T   M   M   J   J
Wochenstunden	Geburtsdatum T   T   M   M   J   J
Werber*in: Nachname, Vorname	

**SEPA-Lastschriftmandat für wiederkehrende Zahlungen**



Nachname, Vorname - falls Mitglied nicht Kontoinhaber\*in

Straße, Hausnummer - falls Mitglied nicht Kontoinhaber\*in

Postleitzahl, Ort - falls Mitglied nicht Kontoinhaber\*in

IBAN  
DE | Prüfziffer | Bankleitzahl | Kontonummer Kontoinhaber\*in

BIC

Bankbezeichnung | Land | Ort | Filiale |  Unterschrift abweichender Kontoinhaber\*in

Ich ermächtige die IG Bauen-Agrar-Umwelt, Zahlungen von meinem Konto mittels Lastschrift einzuziehen. Zugleich weise ich mein Kreditinstitut an, die von der IG BAU auf mein Konto gezogene Lastschriften einzulösen.

**Hinweis:** Ich kann innerhalb von acht Wochen, beginnend mit dem Belastungsdatum, die Erstattung des belasteten Betrages verlangen. Dabei gelten die mit meinem Kreditinstitut vereinbarten Bedingungen.

Gläubiger-Identifikationsnummer: **DE13ZZ00000536921.**

**Mandatsreferenz:** Mitgliedsbeitrag nach § 8 der Satzung der IG BAU.

Mandatsnummer:  Monatsbeitrag  €

(Mitgliedsnummer)JMM01 (wird im IG BAU-Mitgliederbüro ausgefüllt)

**Mitteilung:** Den ersten Mitgliedsbeitrag gemäß § 8 der Satzung der IG BAU (1,15 % des monatlichen Bruttoeinkommens) ziehen wir am 15. oder 30. des Monats nach Zugang der von Dir unterzeichneten Beitrittserklärung von Deinem angegebenen Konto ein.

Mit meiner Unterschrift trete ich der IG BAU bei und erkenne die Satzung der IG BAU an. Unsere Information zur Datenverarbeitung nach Artikel 13 DSGVO im Rahmen der Mitgliedschaft bei der IG BAU findest Du unter [www.igbau.de/infodv](http://www.igbau.de/infodv).



Ort

Datum

Unterschrift der\*des Eintretenden

# Du bekommst 100 Prozent Leistung! Für 1,15 Prozent Beitrag!

## ● Tarifverträge

Sie regeln Arbeitsbedingungen und sichern Einkommen. Über 600 Tarifverträge verhandelt und schließt die IG BAU jährlich mit den Arbeitgebern ab. Tarifverträge gelten nur für Mitglieder.

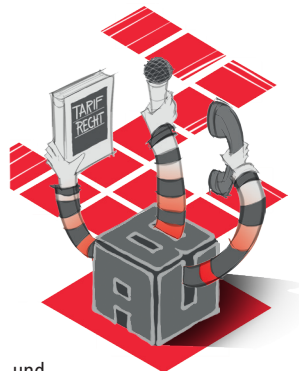

## ● Rechtsberatung und Rechtsschutz

Dazu gibt es den Anwalt im Arbeits- und Sozialrecht – natürlich ohne zusätzliche Kosten.

### Arbeitsrecht kann beinhalten:

- Kündigung
- Abmahnung
- Eingruppierung
- Versetzung
- Ungerechte Behandlung
- und so weiter

### Sozialrecht kann beinhalten:

- Rentenablehnung
- Nichtanerkennung von Versicherungszeiten
- Gewährleistung von Pflegegraden
- Gewährung von Pflegegeld
- Nichtanerkennung eines Arbeitsunfalls
- Nichtanerkennung einer Berufskrankheit
- Nichtanerkennung vom Grad der Schwerbehinderung
- und so weiter

Bundesweit sind die Rechtsschutzexpert\*innen der IG BAU jährlich in rund 80 000 Fällen aktiv. Diese wichtige Leistung ist im Mitgliedsbeitrag enthalten.

## ● Weiterbildung

IG BAU-Mitglieder können kostenlos an Workshops, Seminaren und Weiterbildungen in den Regionen oder auf Bundesebene teilnehmen.

## ● Freizeitunfallversicherung

Unser Schutz gilt auch nach Feierabend. Alle IG BAU-Mitglieder genießen eine kostenlose Freizeitunfallversicherung – inklusive Unfall-Krankenhausgeld, Invaliditäts- und Todesfallleistung.

## ● Unterstützung im Arbeitskampf und bei Maßregelung

Mitglieder der IG BAU sind bei einem von ihrer Gewerkschaft ausgerufenen Streik vor Einkommenslosigkeit geschützt. Die IG BAU zahlt eine Streikunterstützung, das den Unterhalt des Mitglieds und seiner Familie sicherstellt. Wenn Mitglieder aufgrund ihrer gewerkschaftlichen Tätigkeit gemäßregelt werden, erhalten sie eine Beihilfe.

## ● Stiftung Berufshilfe

Stipendien für die Ausbildung von Kindern verstorbener Mitglieder. Wenn Menschen Kinder hinterlassen, die noch die Schule besuchen oder in der Ausbildung sind, ist die Not oft groß. Seit 1963 unterstützt unsere Stiftung Berufshilfe betroffenen Familien mit Stipendien.

## ● Finanzielle Unterstützung bei Arbeitsunfähigkeit

Nach zwölf Monaten Mitgliedschaft unterstützen wir unsere Mitglieder bei Krankheit und Arbeitsunfähigkeit. Gilt übrigens auch bei einer geringfügigen Beschäftigung.

## ● IG BAU-Mitgliedervorteil „Dein Plus!“

Preisvorteile, Rabatte, Hilfe bei der Steuererklärung – ob rund ums Auto, Bausparen, Baufinanzieren, Reisen, Freizeitparks, Ticketservice, Bücher, Unterstützung in verschiedenen Lebenslagen und vieles andere – unsere Partnerunternehmen bieten exklusive Vorteile: [www.igbau-mitgliedervorteil.de](http://www.igbau-mitgliedervorteil.de). Mitglieder sparen bei allen Angeboten.

## ● GEW Ferien GmbH

Guter Urlaub zu fairen Preisen! Ob Deutschland, Frankreich, Italien oder Kroatien, die preisgünstigen Aufenthalte in unseren Hotels und Ferienanlagen sind heiß begehrt – nicht ohne Grund! Überzeuge Dich selbst: [www.gew-ferien.de](http://www.gew-ferien.de). Mitglieder der IG BAU sparen bis zu 30 Prozent!

## ● GUV/FAKULTA

Gewerkschaftliche Unterstützungseinrichtung exklusiv für Mitglieder der DGB-Gewerkschaften. Topleistungen rund um den Schutz bei allen beruflichen Tätigkeiten, auf allen Arbeitswegen und auf dem Weg zu gewerkschaftlichen Veranstaltungen. Schadenersatzbeihilfe, Notfallunterstützung, Unterstützung bei Dienstschlüsselverlust und vieles mehr. Weitere Informationen unter: [www.guv-fakulta.de](http://www.guv-fakulta.de).

## ● Mitglieder werben Mitglieder

Weitersagen lohnt sich! Für jedes geworbene Mitglied erhält man eine Prämie.

