Industriegewerkschaft Bauen-Agrar-Umwelt





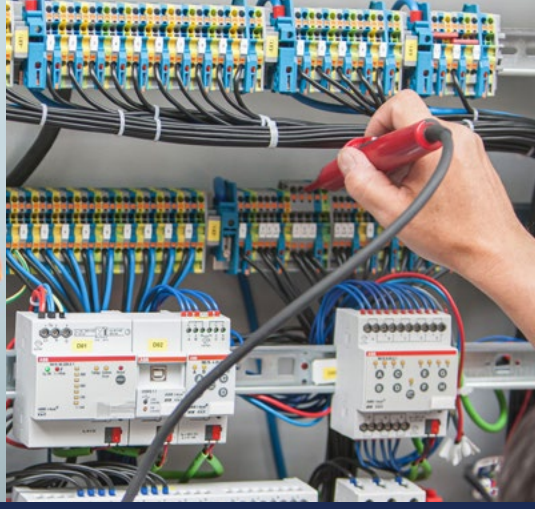

**SPIE Efficient Facilities GmbH** **November 2026**

# (K)ein Angebot?

Die zweite Tarifverhandlung fand am 17. November 2026 in Hamburg statt und endete ohne Ergebnis. Stattdessen gab es ein völlig **unzureichendes Angebot der Arbeitgeberseite.**

## Wie sieht das Angebot aus?

- **3 Monate keine Erhöhung (Januar bis März 2027)**
- **Ab 1. April 2027 – 2 Prozent mehr Geld/Ausbildungsvergütungen**
- **Ab 1.Januar 2028 – 1,5 Prozent mehr Geld/Ausbildungsvergütungen**
- **Gesamtlaufzeit: 24 Monate**
- **Keine Akzeptanz bei 13. Monatseinkommen + 15 Prozent nur für IG BAU-Mitglieder.**

Das ist eine klare Kampfansage! **Reallohnverluste NICHT mit uns!** Jetzt gemeinsam kämpfen und bei der IG BAU mitmachen! Gemeinsam sind wir stark!

## Unsere Forderung ist klar:

- **6,5 Prozent** mehr aber mindestens **300 Euro**
- **Erhöhung** der Ausbildungsvergütungen um **125 Euro** pro Ausbildungsjahr.
- Alle Erhöhungen ab **1. Januar 2027/Laufzeit** 12 Monate!
- **13. Monatseinkommen** ein Plus von 15 Prozent in 2027 – nur für Mitglieder der IG BAU!

**Nächste Tarifverhandlung**
**11. Dezember 2026!**



weiter geht es auf der Rückseite

# Gute Tarifverträge mit einer starken IG BAU!



## Jetzt IG BAU-Mitglied werden, um mehr zu erreichen!

IG BAU: Arbeit. Leben. Gerechtigkeit.
**www.igbau.de**

Stärke bringt Erfolg: Mitglied werden!
www.igbau.de > **Mitglied werden**

Die untenstehende Beitrittserklärung ausfüllen, abgeben oder einsenden an:
IG Bauen-Agrar-Umwelt, Bundesvorstand – Vorstandsbereich Zeynep Bicici,
Olof-Palme-Straße 35, 60439 Frankfurt am Main, E-Mail: facility.management@IGBAU.de

V.i.S.d.P.: IG Bauen-Agrar-Umwelt, Bundesvorstand – Vorstandsbereich Zeynep Bicici,
Olof-Palme-Straße 35, 60439 Frankfurt am Main; Gestaltung: Werbeagentur Zimmermann GmbH, www.zplusz.de, November 2026

Industriegewerkschaft Bauen-Agrar-Umwelt

# Beitrittserklärung

Angaben zur Person *(Pflichtfelder sind rot umrandet)*

Nachname, Vorname

Geburtsdatum T T M M J J

Straße, Hausnummer

Postleitzahl, Ort

E-Mail

Telefon, Mobil

Übertritt von

☐ männlich
☐ weiblich
☐ divers

Angaben zum Beschäftigungsverhältnis

Gewerbezweig (Branche)

Betrieb / Objekt

Beruf (tätig als)

Ausbildung endet am: T T M M J J

Eintrittsdatum (IG BAU) T T M M J J

Tarifgehalt/Stunden Lohn ,€

Wochenstunden ,

Werber*in: Nachname, Vorname

Geburtsdatum T T M M J J

☐ angestellt
☐ gewerblich
☐ beamtet
☐ in Ausbildung

## SEPA-Lastschriftmandat für wiederkehrende Zahlungen

Nachname, Vorname – falls Mitglied nicht Kontoinhaber*in

Straße, Hausnummer – falls Mitglied nicht Kontoinhaber*in

Postleitzahl, Ort – falls Mitglied nicht Kontoinhaber*in

IBAN
DE Prüfziffer Bankleitzahl Kontonummer Kontoinhaber*in

BIC
Bankbezeichnung Land Ort Filiale

X Unterschrift abweichender Kontoinhaber*in

Ich ermächtige die IG Bauen-Agrar-Umwelt, Zahlungen von meinem Konto mittels Lastschrift einzuziehen. Zugleich weise ich mein Kreditinstitut an, die von der IG BAU auf mein Konto gezogene Lastschriften einzulösen.

**Hinweis:** Ich kann innerhalb von acht Wochen, beginnend mit dem Belastungsdatum, die Erstattung des belasteten Betrages verlangen. Dabei gelten die mit meinem Kreditinstitut vereinbarten Bedingungen.

Gläubiger-Identifikationsnummer: **DE13ZZZ00000536921**.

**Mandatsreferenz:** Mitgliedsbeitrag nach § 8 der Satzung der IG BAU.

Mandatsnummer: MitgliedsnummerJJMM01 (*wird im IG BAU-Mitgliederbüro ausgefüllt*)

Monatsbeitrag ,€

**Mitteilung:** Den ersten Mitgliedsbeitrag gemäß § 8 der Satzung der IG BAU (1,15 % des monatlichen Bruttoeinkommens) ziehen wir am 15. oder 30. des Monats nach Zugang der von Dir unterzeichneten Beitrittserklärung von Deinem angegebenen Konto ein.

Mit meiner Unterschrift trete ich der IG BAU bei und erkenne die Satzung der IG BAU an. Unsere Information zur Datenverarbeitung nach Artikel 13 DSGVO im Rahmen der Mitgliedschaft bei der IG BAU findest Du unter www.igbau.de/infodv.

Ort

Datum T T M M J J

X Unterschrift der*des Eintretenden

© IG BAU-Beitrittserklärung – 891001 – 2022 DSGVO deutsch